Al "Degli Ornari" *L'inzuccata del difensore lancia la Pontevecchio: 1-0. Caproni: "Atteggiamento no"*

Fuscagni, la testa fa male Il Corciano giù dalla vetta

PONTEVECCHIO: Guerra 6, Morucci 6, Silvestri 6.5, Regni 6, Fuscagni 6.5, Minelli 6.5, Casciarri 6 (30' st Passeri 6), Pettirossi 6, Cellini 6 (30' st Casciola 6), Ciani 6, Bufi 6.5 (45' st Caliendo sv). All.Giacchetti 6

CORCIANO: Dorillo 6, Manfreda 6, Biancalana 5.5 (6' st Bertolini 6), Pieroni 6 (30' st Chioccoloni 6), Ragni 6, Galli 6, Sportoletti 6.5 (25' st Spaterna 6), Bulla 6, Polverini 6, Monacelli 6 (6' st Sargenti 6), Fastellini 6. All. Riberti 6

Arbitro: Nicchi di Gubbio 6 (Cardinali e Massini)

Rete: 44' pt Fuscagni

di **Elisa Duili**

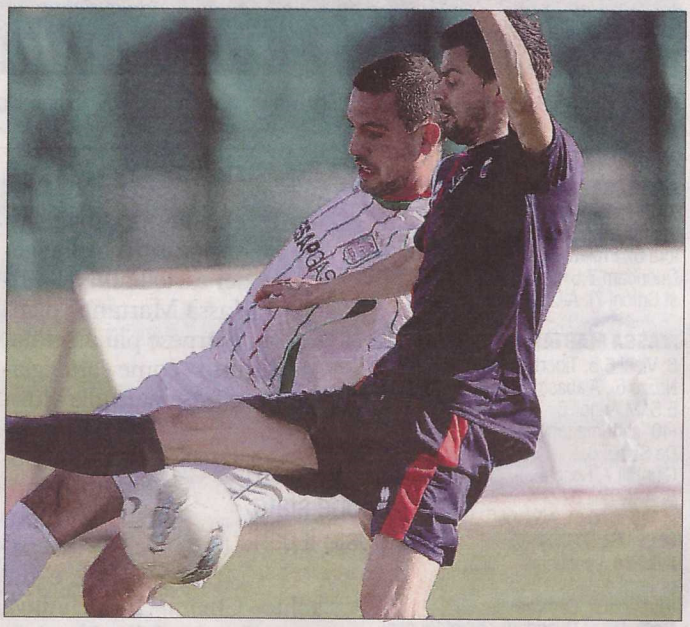

Centrale di valore Simone Fuscagni ha battuto la capolista Corciano

PONTE SAN GIOVANNI- La Pontevecchio vince di misura 1-0 contro il Corciano, infliggendo così ai agli ospiti il primo stop stagionale. I padroni di casa giocano bene e falliscono nel finale anche il raddoppio; assenti Feliciani squalificato e Arcioni infortunato. Bisogna attendere il 21' per metter mano al taccuino: la prima vera occasione della gara è per i rossoverdi con Cellini, che dal limite costringe Dorillo in angolo. Le due squadre provano a giocare palla a terra, ma di sussulti neanche a parlarne. Al 31' invitante il pallone messo al centro dall'out di destra da Morucci, ma Bufi non ci arriva. La Pontevecchio tiene il pallino del gioco, il Corciano prova a pungere di rimessa. Al 42' la punizione di Minelli: Dorillo mette in angolo. Proprio dalla bandierina Silvestri mette sul primo palo con Fuscagni che di prima trafigge il numero uno ospite (44'). Finisce così la prima frazione di gara con i ponteggiani avanti di uno. Nella ripresa al 12' si fa vedere il Corciano: dalla sinistra Sportoletti mette al centro, di testa Polverini colpisce bene ma Guerra para a terra. Al 15' ci prova la Pontevecchio con Pettirossi, ma la sua conclusione è troppo centrale. Al 29' i padroni di casa falliscono il raddoppio con Bufi che s'invola a rete, riesce a smarcarsi dal portiere e a porta praticamente vuota si fa recuperare da un giocatore avversario che salva sulla linea di porta. Al 34' ancora Pontevecchio e questa volta è Morucci a divorarsi un gol praticamente fatto, a tu per tu con Dorillo. Chiude all'attacco il Corciano, ma è la Pontevecchio a portare via l'intera posta.

Al 91' Sorridente Moreno Giacchetti: "Nel complesso abbiamo disputato una buonissima partita. Aapevano non sarebbe stato facile, il Corciano ha dimostrato tutta la sua determinazione di chi arrivava a punteggio pieno. Potevamo chiudere prima la gara, ma un po' per sfortuna, un po' per imprecisione non ci siamo riusciti. Sono però soddisfatto, perchè abbiamo espresso un ottimo gioco. Stiamo crescendo e abbiamo margini di miglioramento". Gigi Caproni, diesse del Corciano è realista: "Sapevamo il valore della Pontevecchio, è vero che siamo rimasti in partita fino alla fine, ma l'atteggiamento non mi è piaciuto. Accettiamo il risultato del campo senza drammi".